

# Die praktische Küchen-Checkliste

## Sehr geehrter Kücheninteressent,

wir sind stets bemüht, Ihnen eine optimale und umfassende Küchenplanung und -beratung zu bieten.

Die nachstehend aufgeführten Punkte erleichtern Ihnen als Kunde, die noch offenen Fragen zur Planung Ihrer Traumküche zu beantworten.

Zahl der Personen im Haushalt:	<input type="text"/>	davon Kinder:	<input type="text"/>
Wieviele Personen arbeiten hauptsächlich in der Küche?	<input type="text"/>	<input type="checkbox"/> Rechtshänder	<input type="checkbox"/> Linkshänder
Gibt es außerhalb der Küche Lagerräume?	<input type="checkbox"/> ja	<input type="checkbox"/> nein	
Wie groß ist das Küchenbudget?	<input type="text"/>		
Wie soll die Küche sein?	<input type="checkbox"/> überwieg. geschlossen	<input type="checkbox"/> Stil	<input type="checkbox"/> Lack
	<input type="checkbox"/> überwieg. offen	<input type="checkbox"/> Echtholz	<input type="checkbox"/> High-Tech
	<input type="checkbox"/> Kunststoff	<input type="checkbox"/> Modern	
Küche kommt in:	<input type="checkbox"/> Altbau	<input type="checkbox"/> eigenes Haus / Eigentumswohnung	
	<input type="checkbox"/> Neubau	<input type="checkbox"/> Mietwohnung	
Soll die Küche zum Wohnraum	<input type="checkbox"/> offen sein?		<input type="checkbox"/> geschlossen sein?
Sollen die Schränke bis unter die Decke gebaut werden?	<input type="checkbox"/> ja	<input type="checkbox"/> nein	Raumhöhe: <input type="text"/>
Welche Vorarbeiten sind geplant?	<input type="checkbox"/> keine Angabe	<input type="checkbox"/> Boden	<input type="checkbox"/> neue Wandfliesen
	<input type="checkbox"/> neue Installationen	<input type="checkbox"/> bauliche Veränderungen	
Welche Energiearten stehen zur Verfügung?	<input type="checkbox"/> Strom		<input type="checkbox"/> Gas

## Aufbewahrung

Welches Kühlgerät soll vorhanden sein?	<input type="checkbox"/> Kühlschrank	<input type="checkbox"/> Gefriergerät
	<input type="checkbox"/> Kühl-Gefrierkombination	
Spezialschränke:	<input type="checkbox"/> keine Angabe	<input type="checkbox"/> Karussellunterschranke in der Ecke
	<input type="checkbox"/> Vorrats-Hochschränke	<input type="checkbox"/> Apotheker-Hochschrank
	<input type="checkbox"/> Auszugsschränke	<input type="checkbox"/> Frontauszug
	<input type="checkbox"/> Innenauszug	<input type="checkbox"/> Topfschrank mit Auszügen
	<input type="checkbox"/> Flaschenschrank	<input type="checkbox"/> Handtuchrocknerschrank
	<input type="checkbox"/> Allesschneider im Unterschrank	<input type="checkbox"/> Allesschneider in der Schublade
	<input type="checkbox"/> Schubladenschrank	<input type="checkbox"/> Gewürzschrank
	<input type="checkbox"/> Gewürzregal	<input type="checkbox"/> Ausziehbarer Arbeitstisch
	<input type="checkbox"/> Brotschrank	<input type="checkbox"/> Besteckschubladen
	<input type="checkbox"/> Hochschrank für Besen, Staubsauger usw.	<input type="checkbox"/> Regale

## Vorbereitung

Kleingeräte:	<input type="checkbox"/> keine Angabe	<input type="checkbox"/> im Nischenschrank	<input type="checkbox"/> Kaffee-, Teekocher
	<input type="checkbox"/> Rührgerät	<input type="checkbox"/> Küchenmaschine	<input type="checkbox"/> Toaster
	<input type="checkbox"/> Eierkocher	<input type="checkbox"/> Entsafter	<input type="checkbox"/> Getreidemühle
	<input type="checkbox"/> Zitruspresse	<input type="checkbox"/> Dosenöffner	<input type="checkbox"/> Radio
	<input type="checkbox"/> Küchenuhr		

Ob Sie gerade bauen, renovieren oder Ihre alte Küche ausbauen wollen, der erste Schritt ist immer gleich: Wichtig ist der Grundriss Ihrer Küche. Die Anordnung von Küchen-Möbeln und Geräten hängt von den Maßen und den Proportionen des Raumes ab.

Die einzeilige Küche schafft viel Platz auf wenig Raum. Die Erfindung von Diagonalschränken ermöglicht es, bestimmte Bereiche vorzuziehen oder in den Hintergrund zu versetzen. Das schafft Bewegungs- und Kopffreiheit.

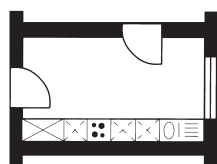

Die zweizeilige Küche bietet noch mehr Komfort: Kurze Wege sparen Zeit und Kraft. Einfach umdrehen und schon haben Sie, was Sie suchen.

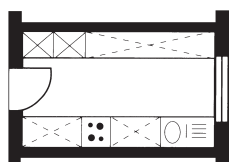

Die Eck-Küche in L-, G- oder U-Form ist die ergonomische Variante. Hier sind die Wege am kürzesten, und aus der Eckposition lässt sich sehr gut hantieren.

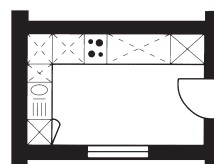

Küchen-Sonderformen sind sehr reizvoll, ob verwinkelt oder unterm Dach. Mit Ideenreichtum und Profi-Planung sind in jedem Grundriss tolle Möglichkeiten zur individuellen Küchengestaltung gegeben!



## Kochen/Backen/Mikrowelle

Name: \_\_\_\_\_

Vorname: \_\_\_\_\_

Straße/Nr.: \_\_\_\_\_

PLZ \_\_\_\_\_

Ort: \_\_\_\_\_

Telefon morgens: \_\_\_\_\_

Telefon abends: \_\_\_\_\_

Telefax: \_\_\_\_\_

**Backofen:**  normal  Multi  Heißluft

**Kochmulde:**  4-Platten  Ceran  Gasmulde

**Dunstabzug:**  integriert  Turm  untergebaut  
 Abluft / Schlauch  Umluft / Kohlefilter  Einbau

## Spülen

**Spüle:**  Edelstahl  Zweibeckenspüle mit Restebecken und Abtropffläche  
 Kunststoff  Einbeckenspüle mit Restebecken und Abtropffläche  
 Keramik  Zubehör, wie Schneidbrett, Sieb usw.

**Armatur:**  keine Angabe  Eingriffarmatur  Zweigriffarmatur  
 mit herausziehbarem Brauseschlauch

**Geschirrspüler:**  45 cm  60 cm

**Heißwasserbereiter:**  ja  nein

**Abfallsammler im Spülenunterschrank:**  ja  nein

**Abfalltrennung:**  ja  nein

**Putzmittelauszug im Spülenunterschrank:**  ja  nein

## Essplatz

**Essplatz:**  keine Angabe  Esstisch  
 für alle Mahlzeiten / mit Besuch  Ausziehtisch  
 für schnellen Imbiss zwischendurch  für Barhocker  
 für normale Stuhlhöhe  Ansatzstisch  Esstheke/-bar  
 auf Podest  mit Eckbank

## Licht

**Beleuchtung der Küche:**  ja  nein

**Sonstiges:**  keine Angabe  Aufsatzschränke auf der Arbeitsplatte  
 Nischenschränke  Waschmaschine  Trockner  
 Lichtblende/Kranzleiste  Wandabschlussprofil

**Montage:**  ja  nein

**Elektroanschlüsse:**  ja  nein

**Sanitäranschlüsse:**  ja  nein

## Starke Marken

Gutes günstig heißt unser Konzept. Deshalb setzen wir auf namhafte Hersteller bei Küchen und Küchen-Technik. Denn Gutes muss nicht teuer sein.

**AEG**

**Whirlpool**

**Constructa**

**ARISTON**

**SIEMENS**

**LIEBHERR**  
Mehr Freude an der Freude.

**meloh**  
ARMATUREN

**nobilis**  
INTERIORSYSTEME

**Balay**

**i INDESIT**

**FLAMINIA FABER**

**FRANKE**

**NEFF**

**Juno**

**Bauknecht**

**Villeroy & Boch**

**wellmann®**

**DIE MÖBEL FUNDGRUBE®**  
MARTIN ECKERT GMBH

*Ideal Standard*

**ZANUSSI**

**bauformat**  
KÜCHEN